20.04.2024 04:34

Modell: Radialventilator, geräuscharm, ex-gesch., Kaltleiter,45 db(A)

Artikelnummer: 2.00.178EX

Bestimmungsgemäße Verwendung: Lüftung von Sicherheitsschränken & Ventilatoren

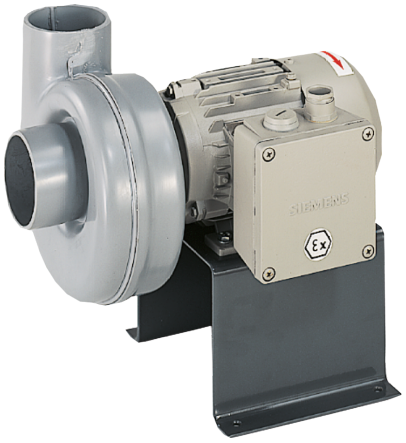

Explosionsgeschützter, eigengekühlter Drehstrommotor, Anschluss DN 75, Spannung 400V, Frequenz 50Hz Schutzart: EExe II T4 IP 55, PTB Zulassung Konform nach: VDMA 24169/T1 Maschinenrichtlinie/EMV/CE

Kategorie: Ventilatoren Außenhöhe [mm]: 303, Außenbreite [mm]: 288, Außentiefe [mm]: 233, Bruttogewicht [kg]: 11,00, Nettogewicht [kg]: 11,00,